ΔΡΧ.5

BUD SAGENDORF

124

# ΠΟΠΑΪ

## Η ΜΑΓΕΙΑ ΤΟΥ ΚΑΙΣΑΡΑ

ΔΡΑΓΟΥΝΗΣ - ΠΗΔΑΛΙΟ ΠΡΕΣΣ
ΑΔΗΜΟΣ ΦΙΛΟΣ ΕΚΔΟΤΙΚΟΣ ΟΡΓΑΝΙΣΜΟΣ

# ΠΟΠΑΫ

## ΗΜΑΓΕΙΑΤΟΥ ΑΥΤΟΚΡΑΤΟΡΑ

ΖΗΤΩ!... ΤΑ ΚΑΤΑΦΕΡΑ!... ΜΕ ΤΗΝ ΟΔΗΓΙΑ ΑΥΤΟΥ ΤΟΥ, ΠΑΛΑΙΟΥ ΒΙΒΛΙΟΥ ΤΗΣ ΜΑΥΡΗΣ ΜΑΓΕΙΑΣ, ΕΦΤΙΑΞΑ ΤΟ ΦΙΛΤΡΟ ΤΟΥ ΑΥΤΟΚΡΑΤΟΡΑ!...

ΟΠΟΙΟΣ ΠΙΗ ΑΥΤΟ ΤΟ ΦΙΛΤΡΟ ΜΕΤΑΒΑΛΛΕΤΑΙ ΚΙ'ΕΠΙΒΑΛΛΕΤΑΙ ΣΤΟΥΣ ΣΥΝΑΝΘΡΩΠΟΥΣ ΤΟΥ!..

Μ'ΑΥΤΟ ΤΟ ΦΙΛΤΡΟ, ΘΑ ΚΑΤΑΚΤΗΣΩ ΟΛΟΝ ΤΟΝ ΚΟΣΜΟ!...

ΤΩΡΑ ΠΡΕΠΕΙ ΝΑ ΤΟ ΒΑΛΩ ΣΤΟ ΨΥΓΕΙΟ ΓΙΑ ΤΗ ΚΡΥΩΣΗ!..
ΠΕΡΙΜΕΝΟΝΤΑΣ ΤΗΝ ΜΕΓΑΛΗ ΣΤΙΓΜΗ, ΘΑ ΠΑΩ ΝΑ ΚΑΤΑΣΤΡΩΣΩ ΤΟ ΣΧΕΔΙΟ ΔΡΑΣΕΩΣ!..
ΟΥΦ... ΟΥΦ!.. ΤΙ ΤΡΕΞΙΜΟ!..
ΜΕ ΚΙΝΗΤΟΥΣΕ Η ΑΣΤΥΝΟΜΙΑ ΚΙ'ΕΤΡΕΧΑ ΣΑΝ ΛΑΓΟΣ!..
ΑΣ ΠΩ ΛΙΓΟ ΧΑΜΟΜΗΛΑΚΙ!..
ΑΣ ΠΩ ΛΙΓΟ ΑΠ'ΑΥΤΟ!..
2

ΓΚΛΟΥ... ΓΚΛΟΥ... ΓΚΛΟΥ!..
ΟΥΛΑ!.. ΤΙ ΕΠΑΘΑ?!..
ΜΟΟΙΝΚ!
ΜΑ ΤΟΥΣ ΧΙΛΙΟΥΣ ΒΑΤΡΑΧΟΥΣ!.. ΠΟΙΟΣ ΕΙΝΑΙ ΑΥΤΟΣ?
ΓΟΝΑΤΙΣΕ ΜΠΡΟΣΤΑ ΜΟΥ ΕΙΥ, ΑΘΛΙΑ ΣΚΛΑΒΑ!..
ΜΑΛΙΣΤΑ, ΑΡΧΟΝΤΑ ΜΟΥ!..
ΜΑ... ΕΙΥ ΕΙΣΑΙ Ο ΜΠΛΟΥΤΟ ΜΟΥ!..
ΕΙΜΑΙ Ο ΑΥΤΟΚΡΑΤΟ ΡΑΣ ΣΟΥ!..
3

ΓΚΡΡΡ!... ΗΠΙΕ ΤΟ ΦΙΛΤΡΟ ΜΟΥ!...
ΕΤΟΙΜΑΣΕ ΜΟΥ ΤΟ ΑΡΜΑ! ΘΑ ΠΑΩ ΜΙΑ ΒΟΛΤΑ ΣΤΗΝ ΠΟΛΙ ΕΓΩ!
ΜΑΛΙΣΤΑ, ΑΡΧΟΝΤΑ ΜΟΥ!... (ΔΕΝ ΜΠΟΡΩ Ν'ΑΝΤΙΣΤΑΘΩ ΣΤΗΝ ΓΟΗΤΕΙΑ ΤΟΥ!)
ΜΠΟΡΩ ΝΑ ΣΥΝΟΔΕΨΩ ΤΟΝ ΑΥΤΟΚΡΑΤΟΡΑ ΜΟΥ?
ΒΕΒΑΙΩΣ!... ΑΦΟΥ ΕΙΣΑΙ Η ΑΓΑΠΗΜΕΝΗ ΜΗΤΕΡΑ ΜΟΥ!...
ΓΙΟΥΠ!...
?!
4

ΥΠΟΚΛΙΝΟΜΑΙ ΣΤΟΝ ΘΕΙΟ ΑΥΤΟΚΡΑΤΟΡΑ!..
ΧΕ-ΧΕ!..
ΟΧΙ!
ΜΑ...
ΕΝΑ ΑΡΜΑ!
ΤΑ ΖΕΒΗ ΜΑΣ!
ΔΟΥΛΟΙ ΣΟΥ!..
ΕΙΜΑΙ Ο ΘΕΙΟΣ ΑΥΤΟΚΡΑΤΟΡΑΣ ΜΠΛΟΥΤΟ ΚΡΟΛΟΣ ΠΡΕΠΕΙ ΝΑ ΜΕ ΥΠΑΚΟΥΤΕ!..
ΝΑΙ! ΝΑΙ!
ΕΙΜΑΣΤΕ ΟΙ ΣΚΛΑΒΟΙ ΣΟΥ!...
5

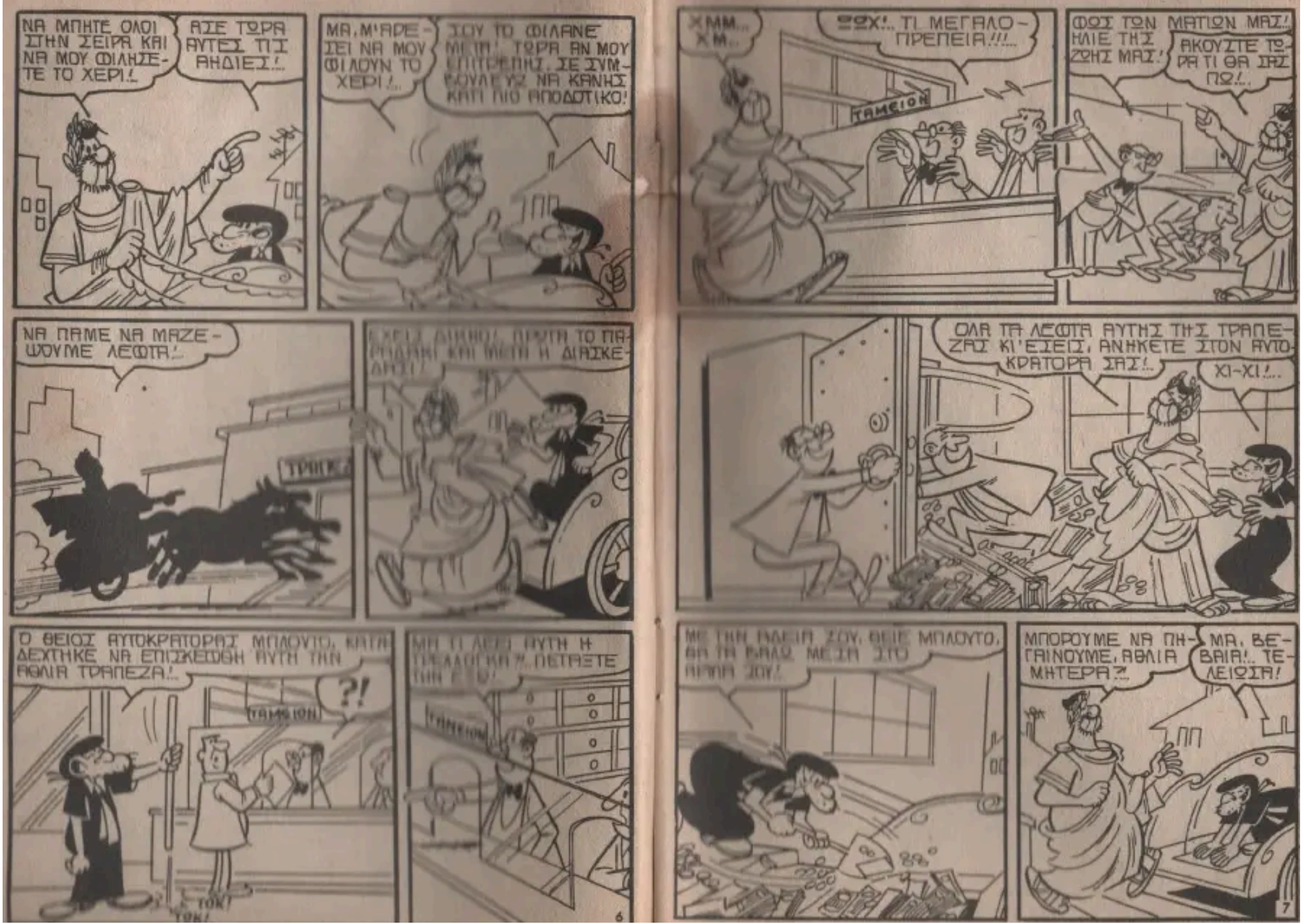
ΝΑ ΜΠΗΤΕ ΟΛΟΙ ΣΤΗΝ ΣΕΙΡΑ ΚΑΙ ΝΑ ΜΟΥ ΦΙΛΗΣΕΤΕ ΤΟ ΧΕΡΙ!..
ΑΣΕ ΤΩΡΑ ΑΥΤΕΣ ΤΙΣ ΑΗΔΙΕΣ!..
ΜΑ, Μ'ΑΡΕΣΕΙ ΝΑ ΜΟΥ ΦΙΛΟΥΝ ΤΟ ΧΕΡΙ!..
ΣΟΥ ΤΟ ΦΙΛΑΝΕ ΜΕΤΑ!.. ΤΩΡΑ ΑΝ ΜΟΥ ΕΠΙΤΡΕΠΗΣ. ΣΕ ΣΥΜΒΟΥΛΕΥΩ ΝΑ ΚΑΝΗΣ ΚΑΤΙ ΠΙΟ ΑΠΟΔΟΤΙΚΟ!
ΝΑ ΠΑΜΕ ΝΑ ΜΑΖΕΨΟΥΜΕ ΛΕΦΤΑ!..
ΤΡΑΠΕ
Ο ΘΕΙΟΣ ΑΥΤΟΚΡΑΤΟΡΑΣ ΜΠΛΟΥΤΟ, ΚΑΤΑ ΔΕΧΤΗΚΕ ΝΑ ΕΠΙΣΚΕΦΘΗ ΑΥΤΗ ΤΗΝ ΑΘΛΙΑ ΤΡΑΠΕΖΑ!..
?!
ΤΑΜΕΙΟΝ
ΤΟΚ!
ΤΟΚ!
ΤΑΜΕΙΟΝ
ΧΜΜ... ΧΜ...
ΟΟΧ!.. ΤΙ ΜΕΓΑΛΟΠΡΕΠΕΙΑ!!!..
ΤΑΜΕΙΟΝ
ΦΩΣ ΤΩΝ ΜΑΤΙΩΝ ΜΑΣ! ΗΛΙΕ ΤΗΣ ΖΩΗΣ ΜΑΣ!
ΑΚΟΥΣΤΕ ΤΩΡΑ ΤΙ ΘΑ ΣΑΣ ΠΩ!..
ΟΛΑ ΤΑ ΛΕΦΤΑ ΑΥΤΗΣ ΤΗΣ ΤΡΑΠΕΖΑΣ ΚΙ'ΕΣΕΙΣ, ΑΝΗΚΕΤΕ ΣΤΟΝ ΑΥΤΟΚΡΑΤΟΡΑ ΣΑΣ!..
ΧΙ-ΧΙ!...
ΜΕ ΤΗΝ ΑΔΕΙΑ ΣΟΥ, ΘΕΙΕ ΜΠΛΟΥΤΟ, ΘΑ ΤΑ ΒΑΛΩ ΜΕΣΑ ΣΤΟ ΑΡΑΜΑ ΣΟΥ!
ΜΠΟΡΟΥΜΕ ΝΑ ΠΗΓΑΙΝΟΥΜΕ, ΑΘΛΙΑ ΜΗΤΕΡΑ?!..
ΜΑ, ΒΕΒΑΙΑ!.. ΤΕΛΕΙΩΣΑ!

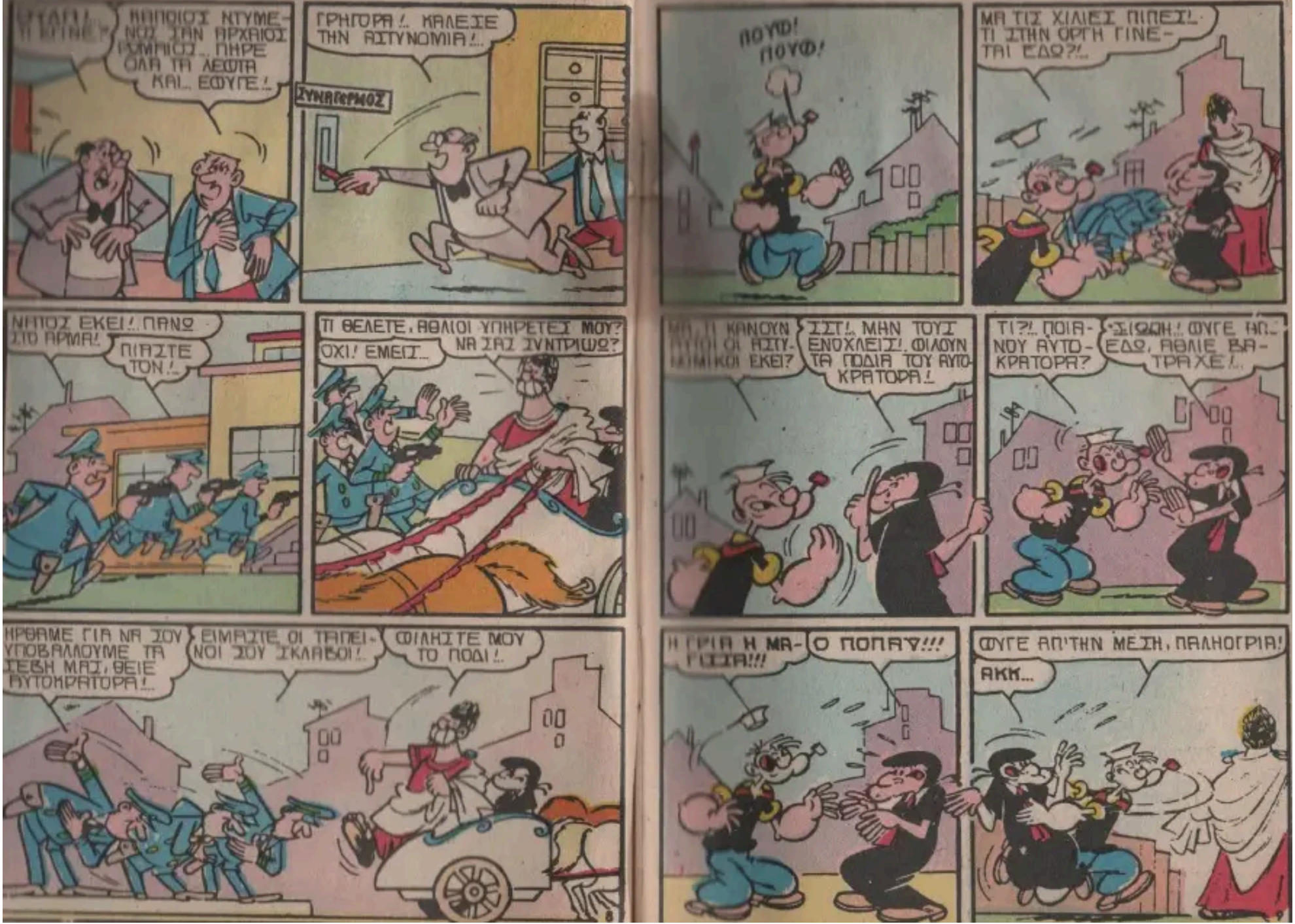
ΚΑΠΟΙΟΙ ΝΤΥΜΕΝΟΙ ΣΑΝ ΑΡΧΑΙΟΙ ΡΩΜΑΙΟΙ... ΠΗΡΕ ΟΛΑ ΤΑ ΛΕΦΤΑ ΚΑΙ... ΕΦΥΓΕ!..
ΓΡΗΓΟΡΑ!.. ΚΑΛΕΣΕ ΤΗΝ ΑΣΤΥΝΟΜΙΑ!...
ΣΥΝΑΓΕΡΜΟΣ
ΠΟΥΦ! ΠΟΥΦ!
ΜΑ ΤΙΣ ΧΙΛΙΕΣ ΠΙΠΕΙ! ΤΙ ΣΤΗΝ ΟΡΓΗ ΓΙΝΕΤΑΙ ΕΔΩ?!..
ΝΗΠΙΟΣ ΕΚΕΙ!.. ΠΑΝΩ ΣΤΟ ΑΡΜΑ!
ΠΙΑΣΤΕ ΤΟΝ!..
ΤΙ ΘΕΛΕΤΕ, ΑΘΛΙΟΙ ΥΠΗΡΕΤΕΣ ΜΟΥ? ΟΧΙ! ΕΜΕΙΣ... ΝΑ ΣΑΣ ΣΥΝΤΡΙΨΩ?
ΜΑ ΤΙ ΚΑΝΟΥΝ ΟΙ ΑΣΤΥΝΟΜΙΚΟΙ ΕΚΕΙ?
ΣΣΣΤ!.. ΜΗΝ ΤΟΥΣ ΕΝΟΧΛΕΙΣ!. ΦΙΛΟΥΝ ΤΑ ΠΟΔΙΑ ΤΟΥ ΑΥΤΟΚΡΑΤΟΡΑ!..
ΤΙ?!.. ΠΟΙΑΝΟΥ ΑΥΤΟΚΡΑΤΟΡΑ?
ΣΙΩΠΗ!.. ΦΥΓΕ ΑΠ' ΕΔΩ, ΑΘΛΙΕ ΒΑΤΡΑΧΕ!..
ΗΡΘΑΜΕ ΓΙΑ ΝΑ ΣΟΥ ΥΠΟΒΑΛΟΥΜΕ ΤΑ ΣΕΒΗ ΜΑΣ, ΘΕΙΕ ΑΥΤΟΚΡΑΤΟΡΑ!..
ΕΙΜΑΣΤΕ ΟΙ ΤΑΠΕΙΝΟΙ ΣΟΥ ΣΚΛΑΒΟΙ!..
ΦΙΛΗΣΤΕ ΜΟΥ ΤΟ ΠΟΔΙ!..
Η ΓΡΙΑ Η ΜΑΓΙΑ!!!
Ο ΠΟΠΑΥ!!!
ΦΥΓΕ ΑΠ' ΤΗΝ ΜΕΣΗ, ΠΑΛΗΟΓΡΙΑ!
ΑΚΚ...

ΚΙ' ΕΣΥ, ΠΑΛΗΟΜΟΥΤΡΟ, ΠΟΥ ΠΑΡΙΣΤΑΝΕΙΣ ΤΟΝ ΠΑΛΙΑΤΣΟ!
?!?
ΠΟΙΟ ΕΙΝΑΙ ΑΥΤΟ ΤΟ ΑΘΛΙΟ ΣΚΟΥΛΗΚΙ ΠΟΥ ΑΓΠΙΖΕΙ ΤΟΝ ΧΙΤΩΝΑ ΜΟΥ?!..
ΜΠΟΥΑΜΠ!
ΦΡΟΥΡΟΙ!.. ΣΥΛΛΑΒΕΤΕ ΤΟΝ! ΣΤΙΣ ΔΙΑΤΑΓΕΣ ΣΑΣ!
ΠΑΝΩ ΤΟΥ! ΕΠΙΘΕΣΗ! ΕΤΣ!!
ΘΑ ΤΟΝ ΣΚΟΤΩΣΟΥΜΕ!
ΕΛΟΧΙ!... ΕΝΑ ΛΕΠΤΟ!
10

ΚΥΤΤΑ!.. ΚΥΤΤΑ! ΕΙΝΑΙ ΑΥΤΟ ΤΟ ΑΘΛΙΟ ΣΚΟΥΛΗΚΙ, Ο ΠΟΠΑΥ!
ΟΟΟ!!!
ΓΟΝΑΤΙΣΕ! ΘΕΛΩ ΝΑ ΜΟΥ ΦΙΛΗΣΗΣ ΤΗ ΠΟΔΙΑ!
ΘΑ ΕΙΝΑΙ ΜΕΓΑΛΗ ΤΙΜΗ ΑΥΤΟ ΠΑ ΜΕΝΑ, ΑΥΤΟΚΡΑΤΟΡΑ ΜΟΥ!
ΣΜΑΤΣ! ΣΜΑΤΣ!
ΑΝ ΜΟΥ ΕΠΙΤΡΕΠΕΤΕ, ΘΑ ΣΑΣ ΦΙΛΗΣΩ ΚΑΙ ΤΟ ΧΕΡΙ!
ΔΕΝ ΜΟΥ ΑΡΕΣΟΥΝ ΟΙ ΠΟΛΛΕΣ ΟΙΚΕΙΟΤΗΤΕΣ!
ΑΟΥΟΥΠΚ!..
ΤΖΙΒΑΦ!
11

ΟΙ ΒΡΥΣΙΕΣ ΣΟΥ, ΕΙΝΑΙ ΜΟΥΣΙΚΗ ΓΙΑ ΤΑΥΤΙΑ ΜΟΥ! ΒΡΙΖΕ ΜΕ ΠΑΛΙ, ΑΥΤΟΚΡΑΤΟΡΑ ΜΟΥ! ΧΤΥΠΑ ΜΕ!
ΔΕΝ ΘΕΛΩ ΝΑ ΛΕΡΩΣΩ ΤΑ ΧΕΡΙΑ ΜΟΥ!
ΧΤΥΠΑΤΕ ΤΟΝ ΕΞΕΙΣ, ΓΙΑ ΜΕΝΑ!
ΑΜΕΣΩΣ, ΜΕΓΑΛΕΙΟΤΑΤΕ!..
ΝΑ!
ΔΩΣΤΕ ΜΟΥ ΚΙ'ΑΛΛΕΣΙ!
ΑΡΠΑ ΑΥΤΗ!..
ΠΑΜΕ, ΑΘΗΝΑ ΜΗΤΕΡΑ!
ΕΥΓΕΝΕΣΤΑΤΕ ΓΥΙΕ ΜΟΥ, ΣΕ ΣΥΜΒΟΥΛΕΥΩ ΝΑ ΚΑΝΟΥΜΕ ΜΙΑ ΒΟΛΤΑ Σ'ΟΛΕΣ ΤΙΣ ΤΡΑΠΕΖΕΣ!..
ΟΧ, ΜΑ ΤΙ ΚΑΝΕΤΕ ΕΚΕΙ?..
ΕΤΟ!
ΠΡΑΓΜΑΤΙ..
12

ΜΕ ΠΡΗΞΑΤΕ ΑΠ'ΤΟ ΞΥΛΟ!
ΧΜΜ... ΕΤΣΙ ΔΙΕΤΑΞΕ Ο ΑΥΤΟΚΡΑΤΟΡΑΣ ΜΑΣ!..
Μ'ΕΒΑΛΕ Ο ΒΡΩΜΟΠΟΔΑΡΑΣ ΝΑ ΤΟΥ ΦΙΛΗΣΩ ΚΑΙ ΤΑ ΠΟΔΙΑ!.. ΦΤΟΥ!..
ΜΑ, ΠΩΣ ΕΠΕΒΛΗΘΗΚΕ ΕΤΣΙ ΣΤΗΝ ΘΕΛΗΣΙ ΣΟΥ?!
ΠΙΣΤΕΥΩ ΟΤΙ ΠΙΣΩ ΑΠ'ΟΛΑ ΑΥΤΑ, ΚΡΥΒΕΤΑΙ Η ΜΑΝΑ ΤΟΥ, Η ΜΑΓΙΣΣΑ!
ΤΩΡΑ ΠΟΥ ΣΥΝΗΛΘΑΜΕ, ΜΠΟΡΟΥΜΕ ΝΑ ΤΟΥ ΔΩΣΟΥΜΕ ΕΝΑ ΚΑΛΟ ΜΑΘΗΜΑ!
ΒΕΒΑΙΩΣΙ!..
ΦΙΛΑΤΕ... ΦΙΛΑΤΕ ΤΑ ΠΟΔΙΑ!
ΟΥΦΦ... ΤΙ ΜΑΝΙΑ ΤΟΝ ΕΠΙΑΣΕ ΝΑ ΒΑΖΗ ΝΑ ΤΟΥ ΦΙΛΟΥΝ ΤΑ ΠΟΔΙΑ!..
13

ΝΑ ΣΚΕΠΤΕΣΑΙ ΜΟΝΟ ΠΩΣ ΘΑ ΒΓΑΛΟΥΜΕ ΠΑΡΑΔΑΚΙ!
ΟΥΦΦ... ΠΟΛΥ ΕΝΟΧΛΗΤΙΚΗ ΕΙΣΑΙ, ΜΑΝΟΥΛΑ!..


ΦΙΛΑ ΜΟΥ ΚΙ'ΕΣΥ ΤΑ ΠΟΔΙΑ!..
ΓΚΑΖΠ!

ΠΡΕΠΕΙ ΝΑ ΥΠΑΚΟΥΣΩ!
ΣΜΑΤΣ!

ΓΚΡΡ!...
ΕΠΙΘΕΣΗ!..
ΣΜΑΤΣ! ΣΜΑΤΣ!

ΗΡΘΑΤΕ ΠΑΛΙ ΝΑ ΜΟΥ ΦΙΛΗΣΕΤΕ ΤΑ ΠΟΔΙΑ?...

ΦΟΟΧ!..
ΝΑΙ, ΒΕΒΑΙΩΣΙ, ΑΡΧΟΝΤΑ ΤΟΥ ΚΟΣΜΟΥ!..

ΠΡΩΤΟΣ ΕΓΩ!
ΟΧΙ!. ΟΧΙ!.
ΕΓΩ!.

ΜΑ ΤΑ ΧΙΛΙΑ ΚΑΡΠΟΥΖΙΑ!..
ΣΜΑΤΣ!

ΠΩΣ ΑΓΝΟΕΙΣ, ΑΘΛΙΕ ΣΚΥΛΕ ΤΟΝ ΜΕΓΑΛΟ ΣΟΥ ΑΥΤΟΚΡΑΤΟΡΑ ΤΟΝ ΜΠΛΟΥΤΟ?
ΠΟΙΟΝ ΑΥΤΟΚΡΑΤΟΡΑ?. ΔΕΝ ΞΕΡΩ...

ΔΕΝ ΒΛΕΠΩ ΚΑΛΑ!. ΜΟΥ ΕΣΠΑΣΑΝ ΤΑ ΓΥΑΛΙΑ ΚΑΙ ΠΑΩ ΣΤΟΝ ΟΦΘΑΛΜΙΑΤΡΟ ΝΑ ΜΟΥ ΔΩΣΗ ΑΛΛΑ!
ΑΘΛΙΕ, ΜΥΩΠΑ!..

ΠΗΓΑΙΝΕ ΤΩΡΑ!.. ΑΝ ΣΕ ΔΩ ΟΜΩΣΙ ΜΕ ΓΥΑΛΙΑ ΚΑΙ ΔΕΝ ΜΕ ΧΑΙΡΕΤΙΣΗΣΙ, ΑΛΛΟΙΜΟΝΟ ΣΟΥ!..
ΟΤΑΝ ΦΟΡΕΣΩ ΓΥΑΛΙΑ, ΘΑ ΒΛΕΠΩ ΤΙ ΚΑΝΩ!...

ΚΙ'ΕΣΕΙΣ, ΤΕΛΕΙΩΣΑΤΕ ΤΟ ΦΙΛΗ-ΜΑ ΤΩΝ ΠΟΔΙΩΝ ΜΟΥ;
ΝΑΙ!.. ΤΑ ΦΙΛΗΣΑΜΕ ΠΟΛ-ΛΕΣ ΦΟΡΕΣ!..

ΚΑΙ ΤΩΡΑ ΜΠΟΡΩ ΝΑ ΔΙΑΣΚΕΔΑΣΩ ΛΙΓΟ ΤΗΝ ΑΘΛΙΑ ΤΗΝ ΜΑΝΑ ΜΟΥ!
ΕΥΧΑΡΙΣΤΩ!.. ΠΑ-ΜΕ ΤΩΡΑ ΓΙΑ ΤΗΝ ΑΛΛΗ ΤΡΑΠΕΖΑ!..

ΜΠΟΥΛΜΠ!.. ΤΗΝ ΠΑΙΡ-ΜΕ ΠΑΛΙ!..
ΟΤΑΝ ΕΙΜΑΣΤΕ ΜΠΡΟΣΤΑ ΤΟΥ, ΧΑ-ΜΟΥΜΕ ΤΗΝ ΚΥΡΙΑΡ-ΧΙΑ ΜΑΣ!..

ΕΣΥ, ΔΕΝ ΠΙΣΤΕΥΩ, ΝΑ ΤΟΥ ΦΙΛΗΣΕΣ ΤΑ ΠΟΔΙΑ!...
ΠΟΙΑΝΟΥ?!..

ΤΟΥ ΘΕΙΟΥ ΑΥ-ΤΟΚΡΑΤΟΡΑ!..
ΠΑΛΙ ΑΥΤΟΣ Ο ΑΥΤΟΚΡΑΤΟΡΑΣ!? ΕΓΩ ΔΕΝ ΒΛΕΠΩ ΚΑΛΑ ΧΩΡΙΣ ΓΥΑΛΙΑ!...

ΕΙΜΑΙ ΛΟΙΠΟΝ ΕΙΝΑΙ ΘΕ-ΜΑ ΟΡΑΙΕΣΣΙ ΜΟΝΟ!

ΠΕΙΤΕ ΜΟΥ, ΠΟΥ ΕΙΝΑΙ Ο ΟΦΘΑΛ-ΜΙΑΤΡΟΣ ?!..
ΟΛΟ ΕΥΘΕΙΑ! ΟΤΑΝ ΘΑ ΠΕΣΩ ΠΑΝΩ ΣΕ ΜΙΑ ΚΟΛΩΝΑ, ΝΑ ΕΚΕΙ ΕΙΝΑΙ Ο ΟΦΘΑΛ-ΜΙΑΤΡΟΣ!...

ΘΑ ΠΛΗΣΙΑΣΩ ΑΥΤΟΝ ΤΟΝ ΠΑ-ΛΙΑΤΣΟ, ΜΕ ΤΑ ΜΑΤΙΑ ΚΛΕΙ-ΣΤΑ!.. ΔΕΝ ΘΑ ΥΠΟΚΥΨΩ ΕΤΣΙ ΣΤΗΝ ΓΟΗΤΕΙΑ ΤΟΥ!..

ΠΑΩ ΝΑ ΤΟΝ ΒΡΩ!..

ΤΡΑΠΕΖΑ
ΜΠΡΑΒΟ!.. ΤΟ ΑΡΜΑ ΓΕΜΙ-ΣΕ ΜΕ ΛΕΦΤΑ!...

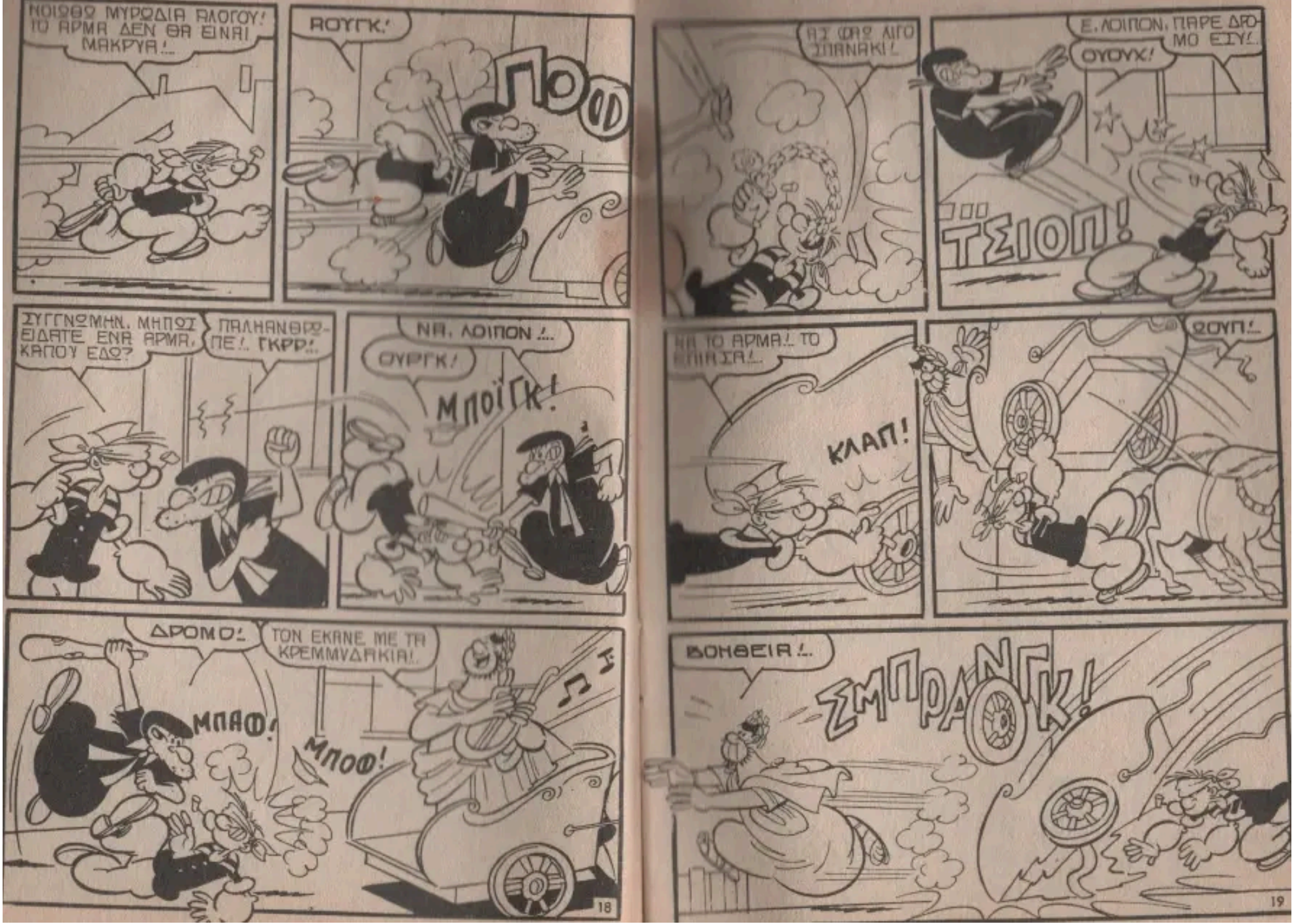
ΝΟΙΘΘ ΜΥΡΩΔΙΑ ΑΛΟΓΟΥ! ΤΟ ΑΡΜΑ ΔΕΝ ΘΑ ΕΙΝΑΙ ΜΑΚΡΥΑ!...
ΑΟΥΓΚ!
ΠΟΦ
ΑΣ ΦΑΩ ΛΙΓΟ ΣΠΑΝΑΚΙ!
Ε, ΛΟΙΠΟΝ, ΠΑΡΕ ΔΡΟΜΟ ΕΣΥ!.
ΟΥΟΥΧ!
ΤΣΙΟΠ!
ΣΥΓΓΝΩΜΗΝ, ΜΗΠΩΣ ΕΙΔΑΤΕ ΕΝΑ ΑΡΜΑ, ΚΑΠΟΥ ΕΔΩ?
ΠΑΛΗΑΝΘΡΩΠΕ!. ΓΚΡΡ!..
ΝΑ, ΛΟΙΠΟΝ !...
ΟΥΡΓΚ!
ΜΠΟΪΓΚ!
ΝΑ ΤΟ ΑΡΜΑ!.. ΤΟ ΠΙΑΣΑ!..
ΚΛΑΠ!
ΩΟΥΠ!..
ΔΡΟΜΟ!.
ΤΟΝ ΕΚΑΝΕ ΜΕ ΤΑ ΚΡΕΜΜΥΔΑΚΙΑ!.
ΜΠΑΦ!
ΜΠΟΦ!
ΒΟΗΘΕΙΑ!..
ΣΜΠΡΑΓΓΚ!

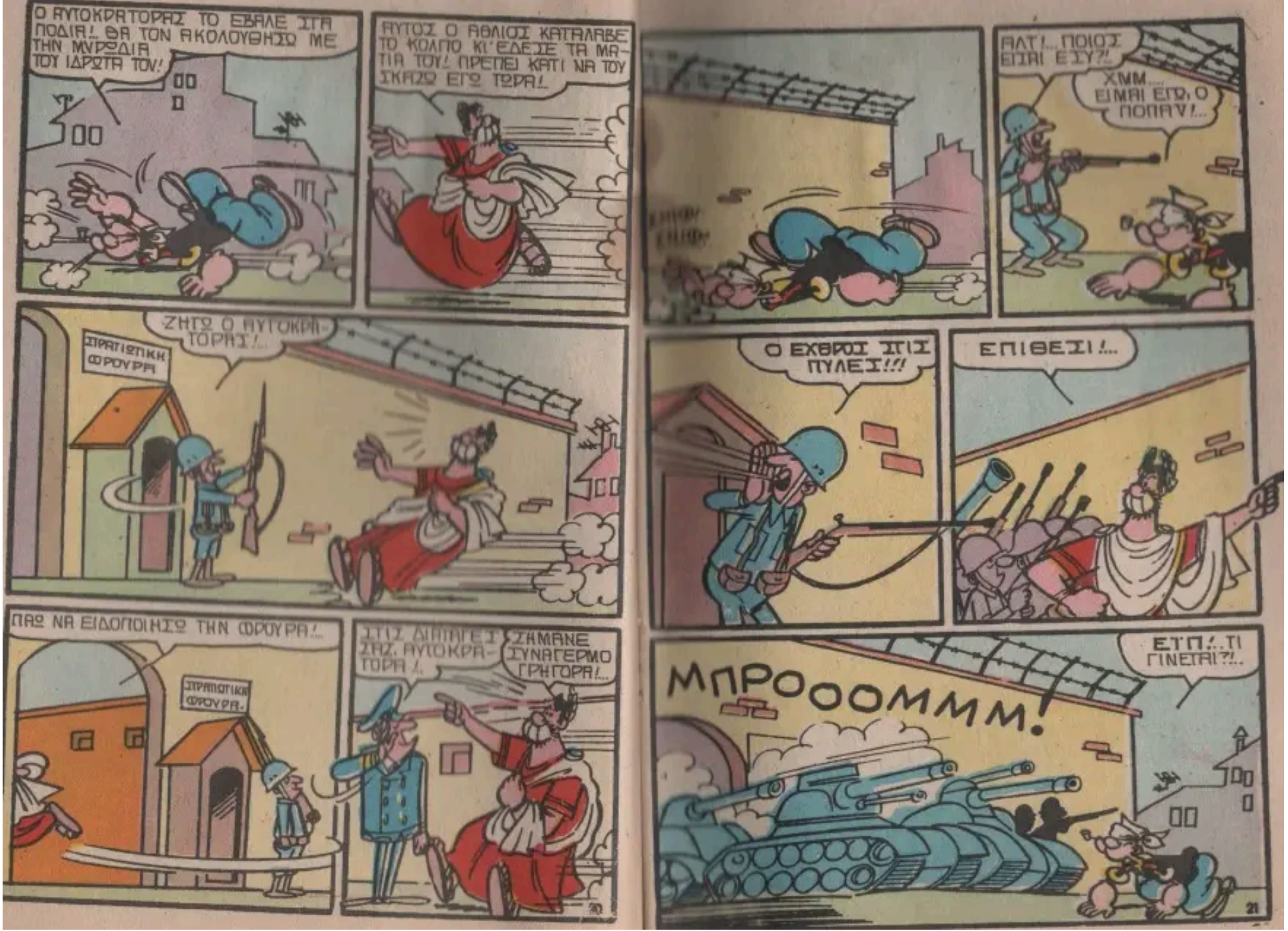
Ο ΑΥΤΟΚΡΑΤΟΡΑΣ ΤΟ ΕΒΑΛΕ ΣΤΑ ΠΟΔΙΑ! ΘΑ ΤΟΝ ΑΚΟΛΟΥΘΗΣΩ ΜΕ ΤΗΝ ΜΥΡΩΔΙΑ ΤΟΥ ΙΔΡΩΤΑ ΤΟΥ!
ΑΥΤΟΣ Ο ΑΘΛΙΟΣ ΚΑΤΑΛΑΒΕ ΤΟ ΚΟΛΠΟ ΚΙ' ΕΔΕΣΕ ΤΑ ΜΑ-ΤΙΑ ΤΟΥ! ΠΡΕΠΕΙ ΚΑΤΙ ΝΑ ΤΟΥ ΣΚΑΣΩ ΕΓΩ ΤΩΡΑ!
ΑΛΤ!... ΠΟΙΟΣ ΕΙΣΑΙ ΕΣΥ?!
ΧΜΜ... ΕΙΜΑΙ ΕΓΩ, Ο ΠΟΠΑΥ!...
ΖΗΤΩ Ο ΑΥΤΟΚΡΑ-ΤΟΡΑΣ!...
ΣΤΡΑΤΙΩΤΙΚΗ ΦΡΟΥΡΑ
Ο ΕΧΘΡΟΙ ΣΤΙΣ ΠΥΛΕΣ!!!
ΕΠΙΘΕΣΙ!...
ΠΑΩ ΝΑ ΕΙΔΟΠΟΙΗΣΩ ΤΗΝ ΦΡΟΥΡΑ!...
ΣΤΡΑΤΙΩΤΙΚΗ ΦΡΟΥΡΑ.
ΣΤΙΣ ΔΙΑΤΑΓΕΣ ΣΑΣ, ΑΥΤΟΚΡΑ-ΤΟΡΑ!...
ΣΗΜΑΝΕ ΣΥΝΑΓΕΡΜΟ ΓΡΗΓΟΡΑ!...
ΜΠΡΟΟΟΜΜΜ!
ΕΤΠ!.. ΤΙ ΓΙΝΕΤΑΙ?!..
30
21

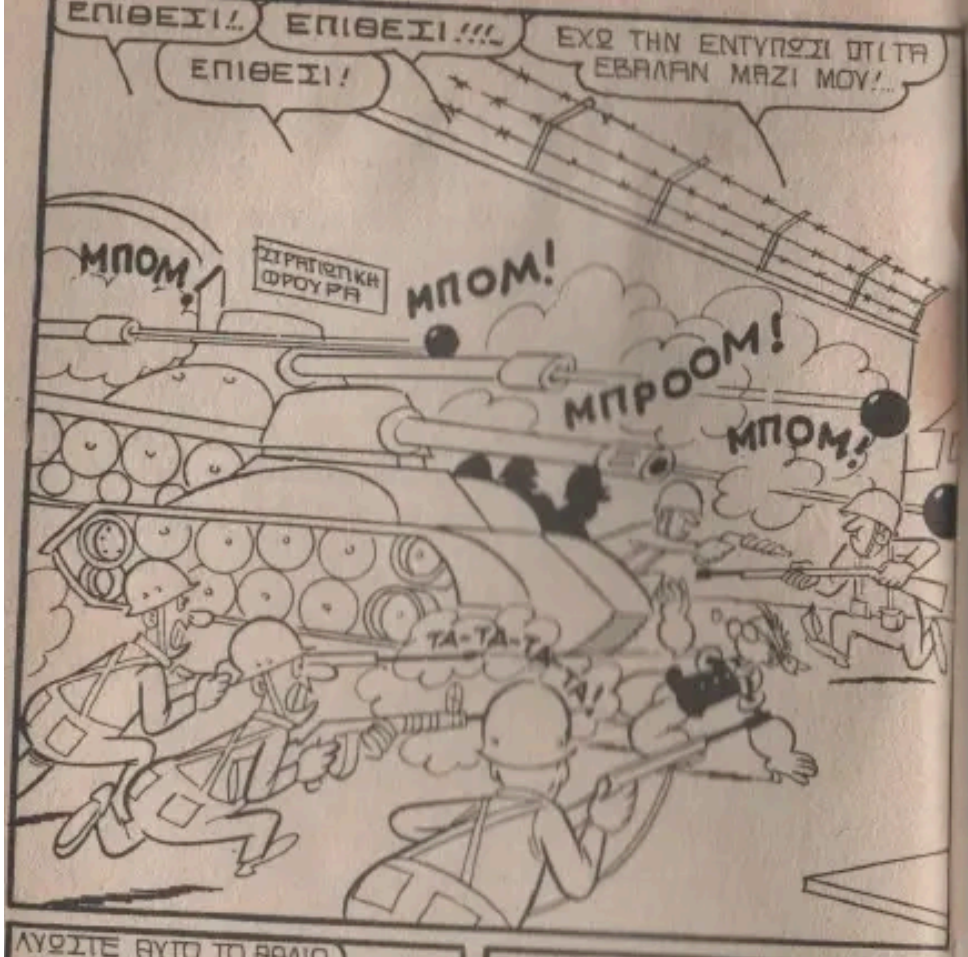
ΕΠΙΘΕΣΙ!
ΕΠΙΘΕΣΙ!!!
ΕΠΙΘΕΣΙ!
ΕΧΩ ΤΗΝ ΕΝΤΥΠΩΣΙ ΟΤΙ ΤΑ ΕΒΑΛΑΝ ΜΑΖΙ ΜΟΥ!...
ΜΠΟΜ!
ΣΙΡΗΤΟΠΛΟΚΗ ΦΡΟΥΡΑ
ΜΠΟΜ!
ΜΠΡΟΟΜ!
ΜΠΟΜ!
ΤΑ-ΤΑ-ΤΑ-ΤΑ!

ΛΥΩΣΤΕ ΑΥΤΟ ΤΟ ΑΘΛΙΟ ΣΚΟΥΛΗΚΙ!...
ΜΠΟΜ!
ΜΠΟΜ!
ΠΙΣΩ ΟΛΟΙ! ΥΠΟΧΩΡΗΣΙ!



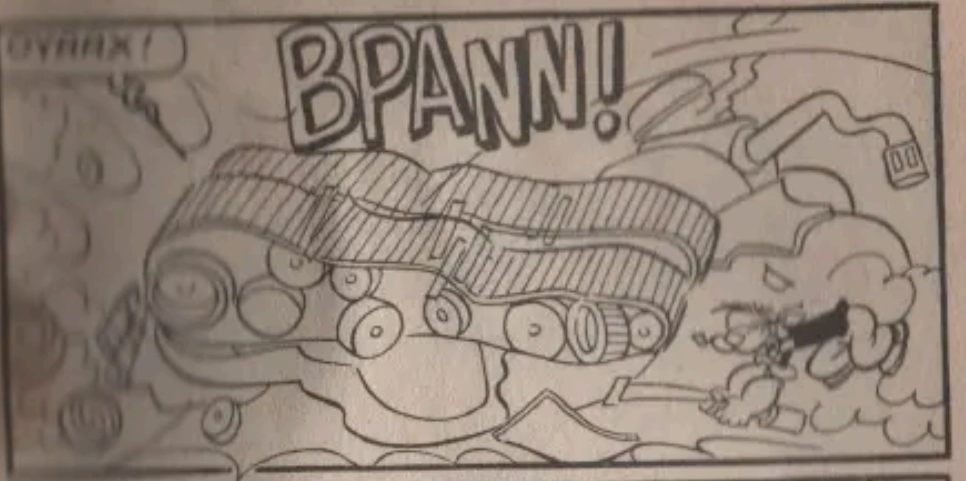
ΟΥΗΗΧ!
ΒΡΑΝΝ!

ΕΝΙΩΘΩ ΟΤΙ ΚΑΤΙ ΓΙΝΕ ΕΔΩ ΠΕΡΑ!...

ΦΑΙΝΕΤΑΙ ΟΤΙ ΤΑ ΠΑΡΑ-ΚΑΝΑ ΕΓΩ!...

ΩΟΧ!..
ΤΙ ΕΓΙΝΕ?!..

ΚΕΡΔΙΣΑ ΤΗΝ ΜΑΧΗ!.. ΠΑΡΑ-ΔΟΘΗΤΕ!..
ΠΑΡΑΔΙΝΟΜΑ-ΣΤΕ!...

Ο ΑΥΤΟΚΡΑΤΟΡΑΣ ΕΙΝΑΙ ΑΙΧΜΑΛΩΤΟΣ ΜΟΥ!...

ΤΩΡΑ, ΘΑ ΣΕ ΠΑΩ ΝΑ ΣΕ ΚΛΕΙΣΩ ΣΤΗΝ ΦΥΛΑΚΗ, ΠΑΛΙΟΓΟΡΙΛΛΑ!...

ΑΝΤΕ, ΠΗΓΑΙΝΕ ΣΤΟ ΦΡΕΣΚΟ!..
ΦΥΛΑΚΗ

ΝΑ ΤΟΝ ΚΛΕΙΣΕΤΕ Σ'ΕΝΑ ΚΕΛΙ, ΜΕ ΔΕΜΜΕΝΑ ΤΑ ΜΑΤΙΑ, ΓΙΑ ΝΑ ΜΗΝ ΥΠΟΚΥΨΕΤΕ ΣΤΗΝ ΓΟΗΤΕΙΑ ΤΟΥ, ΚΙ'ΕΣΕΙΣ!..

ΠΡΙΝ ΤΟΝ ΑΦΗΣΕΤΕ ΕΛΕΥΘΕΡΟ, ΝΑ ΜΕ ΕΙΔΟΠΟΙΗΣΕΤΕ ΓΙΑ ΝΑ ΤΟΥ ΔΩΣΩ ΕΝΑ ΚΑΛΟ "ΜΠΕΡΝΤΑΧ!" ΑΚΟΜΑ!.. ΔΕΝ ΧΟΡΤΑΣΑ, ΒΛΕΠΕΤΕ, ΑΠΟ ΤΟ ΞΥΛΟ ΠΟΥ ΤΟΝ ΕΔΩΣΑ!..
?!?
ΦΥΛΑΚΗ
ΤΕΛΟΣ

ΕΝΑ ΦΡΑΓΚΟ Η ΒΙΟΛΕΤΤΑ, ΤΣΙΝΓΚΟ-ΛΕ-ΛΕ-ΤΑ! ΧΙΚ!...
ΠΑΠΠΟΥ!... ΟΟΧΙ!..
ΧΑ-ΧΑ! ΧΑ!...
ΨΥΧΟΛΟΓΙΚΗ ΣΥΜΠΕΡΙΦΟΡΑ

ΤΟ ΚΑΤΑΝΤΗΣΑΜΕ!.. ΜΑΣ ΝΤΡΟΠΙΑΖΕΙ ΟΛΟ ΚΑΙ ΠΕΡΙΣΣΟΤΕΡΟ!...

ΟΙ ΦΙΛΟΙ ΜΟΥ, ΜΕ ΚΟΡΟΪΔΕΥΟΥΝ!.. ΜΕ ΦΩΝΑΖΟΥΝ "ΜΠΕΚΡΗ"!...
ΜΠΕΚΡΗ?!..

ΝΑΙ, ΓΙΑΤΙ ΕΙΜΑΙ ΕΓΓΟΝΟΣ ΑΥΤΟΥ ΤΟΥ ΓΕΡΟ-ΜΠΕΚΡΗ!
ΑΑΑΧ!
ΒΡΚΕΤΑ!.. ΔΕΝ ΤΟΝ ΑΝΤΕΧΩ ΑΛΛΟ!.. Ο ΠΑΤΕΡΑΣ ΣΟΥ, ΝΤΡΟΠΙΑΖΕΙ ΤΗΝ ΟΙ ΚΟΓΕΝΕΙΑ ΜΑΣ!
ΧΜΜ_ ΕΝΔΙΑΦΕΡΟΝ
ΚΑΝΕΝΑΣ ΑΛΛΟΣ ΔΕΝ ΕΧΕΙ ΕΝΑΝ ΠΑΤΕΡΑ ΣΑΝ ΚΙ' ΑΥΤΟΝ!.. ΠΡΕΠΕΙ ΝΑ ΤΟΥ ΤΡΙΞΩ ΤΑ ΔΟΝΤΙΑ!..
ΕΙΝΑΙ ΑΠΙΣΤΕΥΤΟ!
ΤΟ ΒΡΗΚΕΣ ΑΠΙΣΤΕΥΤΟ ΚΑΙ ΕΝΔΙΑΦΕΡΟΝ, Ε?.. ΝΑ ΛΟΙΠΟΝ!..
ΖΟΚ!
ΕΙΠ!.. ΜΑ ΤΙ ΣΠΕΙΡΑΞΕ?
ΕΠΟΜΕΝΟ ΕΙΝΑΙ ΝΑ ΦΕΡΝΕΤΑΙ Ο ΠΑΤΕΡΑΣ ΣΟΥ ΕΤΣΙ, ΑΦΟΥ ΤΟΝ ΕΝΘΑΡΡΥΝΕΙ ΕΣΥ!
ΕΓΩ ΤΟΝ ΕΝΘΑΡΡΥΝΩ?!
ΕΙΠΕΣ ΟΤΙ ΕΙΝΑΙ ΕΝΔΙΑΦΕΡΟΝ!..
2

ΜΑ ΕΙΝΑΙ ΤΟ ΑΡΟΡΟ ΤΗΣ ΕΦΗΜΕΡΙΔΑΣ! ΛΕΕΙ ΟΤΙ Ε- ΦΑΡΜΟΖΕΤΑΙ ΜΙΑ ΝΕΑ ΜΕΘΟΔΟΣ ΨΥΧΟΛΟΓΙΚΗ..
ΓΙΑ ΝΑ ΔΩ!
ΨΥΧΟΛΟΓΙΚΗ!..
Α, ΝΑΙ!..
Ο ΔΡ. ΦΡΕΥΝΤ ΕΦΑΡΜΟΖΕΙ ΜΙΑ ΝΕΑ ΜΕΘΟΔΟ ΘΕΡΑΠΕΙ- ΑΣ ΜΕ ΤΟΝ ΗΛΕΚΤΡΙΣΜΟ...
ΤΙ ΘΕΛΕΙ ΝΑ ΠΗ?!..
ΕΓΩ ΕΙΜΑΙ ΠΙΟ ΕΞΥ- ΠΝΟΣ ΑΠΟ ΣΕΝΑ ΚΑΙ ΤΑ ΚΑΤΑΛΑΒΑ ΟΛΑ!..
ΘΕΛΕΙ ΝΑ ΠΗ, ΟΤΙ ΑΥΤΟΣ Ο ΓΙΑΤΡΟΣ ΜΕ ΤΗΝ ΨΥΧΟΛΟΓΙΚΗ ΤΟΥ ΜΕΘΟΔΟ ΠΟΥ ΕΧΕΙ ΣΑΝ ΒΑΣΗ ΤΟΝ ΗΛΕΚ- ΤΡΙΣΜΟ, ΜΠΟΡΕΙ Ν' ΑΛΛΑΞΕΙ ΤΗΝ ΜΟΧΗΜΗ ΣΥΜΠΕΡΙΦΟΡΑ ΕΝΟΣ ΑΝΘΡΩΠΟΥ!..
ΕΤΠ!..
ΓΙΑ ΝΑ ΚΑΤΑΛΑΒΕΙ ΚΑΛΥΤΕΡΑ, Ο ΔΡ. ΦΡΕΥΝΤ ΜΠΟΡΕΙ ΝΑ ΚΑΝΕΙ ΚΑΠΟΙΟΝ ΝΑ ΠΑ- ΨΕΙ ΝΑ ΘΕΛΕΙ ΝΑ ΔΙΝΕΙ ΟΛΟ ΤΡΟ- ΘΙΕΣ!..
ΥΠΑΡΧΟΥΝ ΚΑΙ ΧΕΙΡΟΤΕΡΕΣ ΣΥΝΗΘΕΙΕΣ..
3

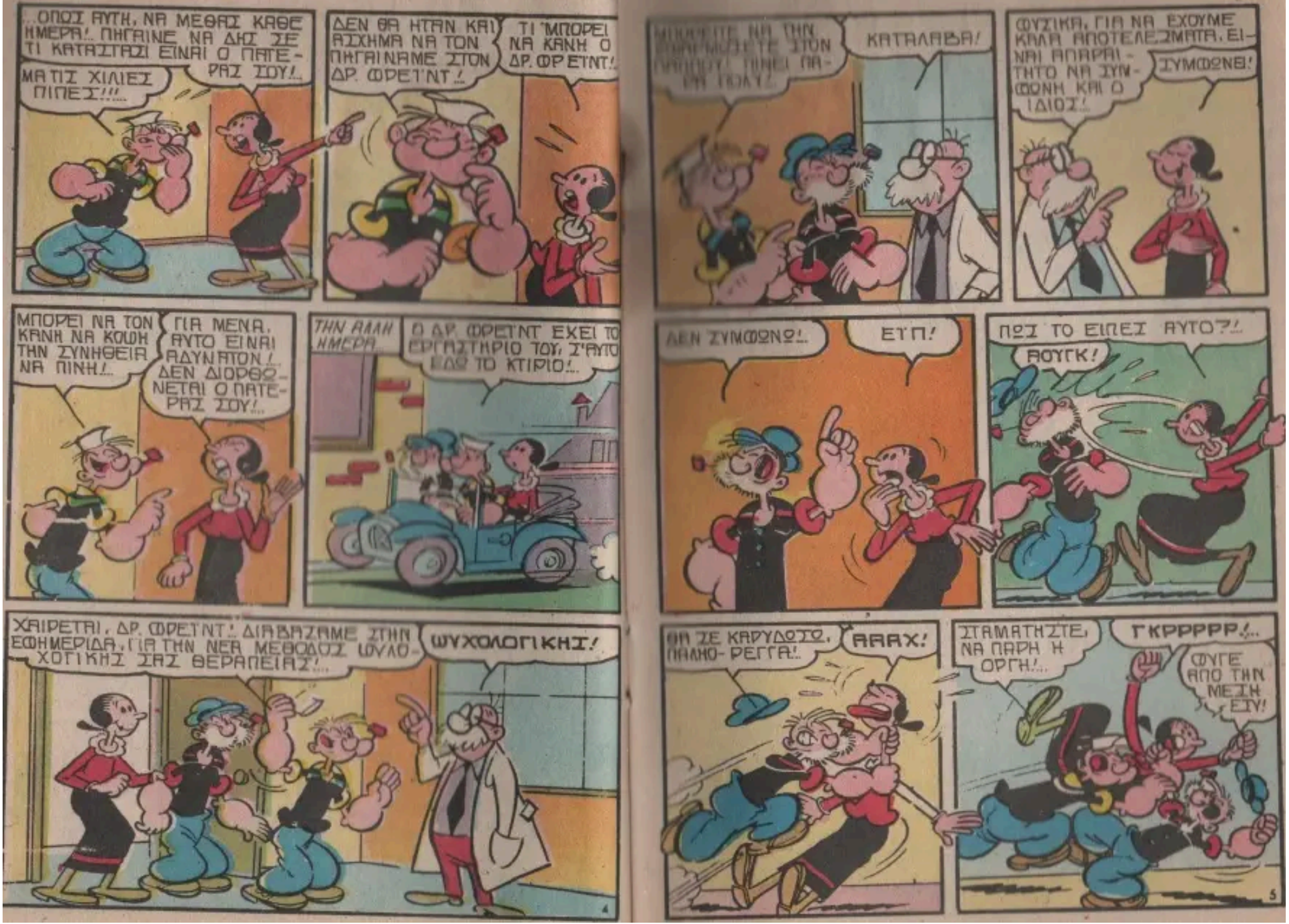

...ΟΠΟΣ ΑΥΤΗ, ΝΑ ΜΕΘΑΣ ΚΑΘΕ ΗΜΕΡΑ!.. ΠΗΓΑΙΝΕ ΝΑ ΔΗΣ ΣΕ ΤΙ ΚΑΤΑΣΤΑΣΙ ΕΙΝΑΙ Ο ΠΑΤΕΡΑΣ ΣΟΥ!..

ΜΑ ΤΙΣ ΧΙΛΙΕΣ ΠΙΠΕΣ!!!...

ΔΕΝ ΘΑ ΗΤΑΝ ΚΑΙ ΑΣΧΗΜΑ ΝΑ ΤΟΝ ΠΗΓΑΙΝΑΜΕ ΣΤΟΝ ΔΡ. ΦΡΕΤΝΤ!..

ΤΙ ΜΠΟΡΕΙ ΝΑ ΚΑΝΗ Ο ΔΡ. ΦΡΕΤΝΤ!..

ΜΠΟΡΕΙ ΝΑ ΤΟΝ ΚΑΝΗ ΝΑ ΚΟΨΗ ΤΗΝ ΣΥΝΗΘΕΙΑ ΝΑ ΠΙΝΗ!..

ΓΙΑ ΜΕΝΑ, ΑΥΤΟ ΕΙΝΑΙ ΑΔΥΝΑΤΟΝ!.. ΔΕΝ ΔΙΟΡΘΩΝΕΤΑΙ Ο ΠΑΤΕΡΑΣ ΣΟΥ!..

ΤΗΝ ΑΛΛΗ ΗΜΕΡΑ...

Ο ΔΡ. ΦΡΕΤΝΤ ΕΧΕΙ ΤΟ ΕΡΓΑΣΤΗΡΙΟ ΤΟΥ, Σ'ΑΥΤΟ ΕΔΩ ΤΟ ΚΤΙΡΙΟ!..

ΧΑΙΡΕΤΑΙ, ΔΡ. ΦΡΕΤΝΤ!.. ΔΙΑΒΑΣΑΜΕ ΣΤΗΝ ΕΦΗΜΕΡΙΔΑ, ΓΙΑ ΤΗΝ ΝΕΑ ΜΕΘΟΔΟΣ ΨΥΛΟΧΟΓΙΚΗΣ ΣΑΣ ΘΕΡΑΠΕΙΑΣ!...

ΨΥΧΟΛΟΓΙΚΗΣ!



ΚΑΤΑΛΑΒΑ!

ΦΥΣΙΚΑ, ΓΙΑ ΝΑ ΕΧΟΥΜΕ ΚΑΛΑ ΑΠΟΤΕΛΕΣΜΑΤΑ, ΕΙΝΑΙ ΑΠΑΡΑΙΤΗΤΟ ΝΑ ΣΥΜΦΩΝΗ ΚΑΙ Ο ΙΔΙΟΣ!..

ΣΥΜΦΩΝΕΙ!

ΔΕΝ ΣΥΜΦΩΝΩ!..

ΕΤΠ!

ΠΩΣ ΤΟ ΕΙΠΕΣ ΑΥΤΟ?!..

ΑΟΥΓΚ!

ΘΑ ΣΕ ΚΑΡΥΔΩΣΩ, ΠΑΛΗΟ-ΡΕΓΓΑ!..

ΑΑΑΧ!

ΣΤΑΜΑΤΗΣΤΕ, ΝΑ ΠΑΡΗ Η ΟΡΓΗ!..

ΓΚΡΡΡΡΡ!..

ΦΥΓΕ ΑΠΟ ΤΗΝ ΜΕΣΗ ΕΣΥ!

ΣΤΑΜΑΤΗΣΤΕ, ΚΥΡΙΟΙ! ΣΑΣ ΠΑΡΑΚΑΛΩ!
ΣΟΚ!
ΣΜΠΕΜ!
ΤΟΜΠ!
Ο ΓΙΑΤΡΟΣ ΘΕΛΕΙ ΝΑ ΣΕ ΚΑΝΗ ΜΟΝΟΝ ΝΑ ΜΑΝ ΠΙΝΗΣ!
ΜΑ, ΕΜΕΝΑ ΜΙΑΡΕΣΕΙ ΝΑ ΠΙΝΩ!..
ΜΕΤΑ ΤΗΝ ΘΕΡΑΠΕΙΑ, ΔΕΝ ΘΑ Σ'ΑΡΕΣΕΙ ΠΙΑ! ΝΑ ΕΧΗΣ ΕΜΠΙΣΤΟΣΥΝΗ ΣΤΟΝ ΓΙΑΤΡΟ!..
ΧΜΜ...
ΚΑΘΗΣΤΕ ΛΟΙΠΟΝ, ΠΑΠΠΟΥ!..
ΕΙΣΑΙ ΟΙ ΔΥΟ, ΝΑ ΒΓΗΤΕ ΕΞΩ! ΘΕΛΩ ΝΑ ΜΕΙΝΩ ΜΟΝΟΣ ΜΕ ΤΟΝ ΑΣΘΕΝΗ!..
ΑΝΤΙΟ, ΓΙΑΤΡΕ!..
ΘΑ ΞΑΝΑΡΘΟΥΜΕ!..
6

ΜΕΤΑ ΤΟ ΚΑΛΟΔΙΟ, ΘΑ ΣΟΥ ΚΑΝΩ ΗΛΕΚΤΡΙΚΗ ΕΚΚΕΝΩΣΗ...
ΑΚΚ... ΘΑ ΜΕ ΚΑΨΗΣ!
ΗΣΥΧΑΣΕ! ΔΕΝ ΘΑ ΕΙΝΑΙ ΜΕΓΑΛΕΣ ΟΙ ΕΚΚΕΝΩΣΕΙΣ ΑΥΤΕΣ!
ΜΑ... ΓΙΑΤΙ ΘΕΛΕΙΣ ΝΑ ΤΟ ΚΑΝΗΣ ΑΥΤΟ?!..
ΣΕ ΛΙΓΟ, ΘΑ ΚΑΤΑΛΑΒΗΣ! ΤΩΡΑ, ΘΑ ΣΟΥ ΔΕΙΞΩ ΤΙΣ ΦΩΤΟΓΡΑΦΙΕΣ!.. ΣΤΗΝ ΜΙΑ ΕΙΝΑΙ ΜΙΑ ΜΠΟΥΚΑΛΑ ΜΕ ΚΡΑΣΙ ΚΑΙ ΣΤΗΝ ΑΛΛΗ ΜΙΑ ΜΟΤΟΣΥΚΛΕΤΤΑ...
?!
ΠΟΙΑ ΠΡΟΤΙΜΑΣ?
ΣΛΟΥΡΠ!..
ΑΥΤΗ!
Ο ΑΡΦΡΕΪΝΤ, ΠΑΤΗΣΕ ΕΝΑΝ ΔΙΑΚΟΠΤΗ ΚΑΙ Ο ΠΑΠΠΟΥΣ ΔΕΧΤΗΚΕ ΜΙΑ ΗΛΕΚΤΡΙΚΗ ΕΚΚΕΝΩΣΗ!..
ΑΑΑΧ!..
ΒΖΖ!
ΚΑΤΑΛΑΒΕΣ?! ΣΕ ΤΙΜΩΡΩ ΜΕ ΤΗΝ ΗΛΕΚΤΡΙΚΗ ΕΚΚΕΝΩΣΗ ΓΙΑ ΤΗΝ ΛΑΝΘΑΣΜΕΝΗ ΕΚΛΟΓΗ ΣΟΥ, ΠΑΠΠΟΥ!..
7

ΑΝ ΔΙΑΛΕΓΑ ΤΗΝ ΜΟΤΟΣΥΚΛΕΤΤΑ, ΔΕΝ ΘΑ ΜΕ ΤΙΜΩΡΟΥΣΕΙ?!..
ΟΧΙ!...
ΤΟΤΕ, ΔΙΑΛΕΓΩ ΤΗΝ ΜΟΤΟΣΥΚΛΕΤΤΑ ΤΩΡΑ!
ΟΧΙ, ΟΧΙ!.. ΠΡΕΠΕΙ ΝΑ ΕΙΣΑΙ ΕΙΛΙΚΡΙΝΗΣ, ΑΛΛΟΙΩΣ Η ΘΕΡΑΠΕΙΑ ΔΕΝ ΘΑ ΕΧΗ ΑΠΟΤΕΛΕΣΜΑ!. ΠΡΕΠΕΙ ΝΑ ΔΙΑΛΕΞΗΣ ΑΥΤΟ ΠΟΥ Σ' ΑΡΕΣΕΙ!
ΜΑ ΕΣΥ, ΘΑ ΜΕ ΤΙΜΩΡΗΣ!..
ΦΥΣΙΚΑ!. Μ' ΑΥΤΟΝ ΤΟΝ ΤΡΟΠΟ, ΘΑ ΠΑΩΗΣ ΝΑ ΕΝΔΙΑΦΕΡΕΣΑΙ ΓΙΑ ΤΟ ΚΡΑΣΙ ΚΑΙ ΣΤΟ ΤΕΛΟΣ, ΘΑ ΕΧΟΥΜΕ ΤΟ ΑΠΟΤΕΛΕΣΜΑ ΠΟΥ ΕΠΙΘΥΜΟΥΜΕ!..
ΘΑ ΣΥΚΩΘΗΣ ΤΕΛΕΙΩΣ ΤΟ ΚΡΑΣΙ ΚΑΙ... ΘΑ ΕΧΗΣ ΘΕΡΑΠΕΥΘΗ!.
ΧΜΜ... ΝΟΜΙΖΕΙΣ ΟΤΙ ΕΙΝΑΙ ΑΠΑΡΑΙΤΗΤΟ ΝΑ ΦΘΑΣΟΥΜΕ ΩΣ ΑΥΤΟ ΤΟ ΣΗΜΕΙΟ?!..
ΕΣΥ ΤΙ ΘΕΛΕΙΣ?. ΝΑΙ "Η ΟΧΙ?..
ΟΧΙ!..
ΚΑΤΑΛΑΒΑ!... ΘΕΛΕΙΣ ΝΑ ΣΕ ΠΕΙΣΩ, ΠΡΩΤΑ!..
ΑΑΑΧ!
BZZZ

ΠΙΣΤΕΥΩ!..
ΑΑΑΑΑΧ!...
BZZ... ZZZ...
ΝΑΙ, ΤΟ ΠΙΣΤΕΥΩ!..
ΤΟΤΕ, ΘΑ ΠΡΟΧΩΡΗΣΟΥΜΕ ΜΕ ΤΙΣ ΦΩΤΟΓΡΑΦΙΕΣ!..
ΕΔΩ ΕΙΝΑΙ ΑΛΛΕΣ ΔΥΟ ΦΩΤΟΓΡΑΦΙΕΣ...
ΠΟΙΑ ΔΙΑΛΕΓΕΙΣ?!...
ΑΥΤΗ!..
ΑΑΑΧ!...
BZZZ...

ΒΛΕΣ ΔΥΟ ΦΩΤΟΓΡΑΦΙΕΣ! ΠΟΙΑ ΔΙΑΛΕΓΕΙΣ?"
ΑΥΤΗ!..
ΑΑΑΑΧ!
BZZZ!
ΛΙΓΟ ΚΑΙΡΟ ΑΡΓΟΤΕΡΑ...
ΠΕΡΑΣΕ ΕΝΑΣ ΜΗΝΑΣ ΠΟΥ Ο ΔΡ. ΦΡΕΙΝΤ ΚΑΝΕΙ ΘΕΡΑΠΕΙΑ ΣΤΟΝ ΠΑΠΠΟΥ!
ΕΓΩ ΠΑΝΤΟΣ ΠΑΡΑΤΗΡΗΣΑ ΤΑ ΑΠΟΤΕΛΕΣΜΑΤΑ!...
ΣΤΟ ΤΡΑΠΕΖΙ ΠΙΝΕΙ ΛΙΓΟ ΚΡΑΣΙ!..
ΑΥΤΟ ΕΙΝΑΙ ΚΑΤΑΠΛΗΚΤΙΚΟ!!!..
ΚΙ'ΕΝΔΙΑΦΕΡΕΤΑΙ ΠΑΝΤΑ ΓΙΑ ΑΛΛΑ ΠΡΑΓΜΑΤΑ!
ΣΑΝ ΤΙ ΑΛΛΑ, ΔΗΛΑΔΗ?
10

ΓΙΑ ΜΟΤΟΣΥΚΛΕΤΕΣ, ΑΥΤΟΚΙΝΗΤΑ, ΓΙΑ ΜΗΧΑΝΕΣ...
ΠΟΤΕ ΔΕΝ ΕΙΧΕ ΕΝΔΙΑΦΕΡΘΕΙ!..
ΜΑΛΙΣΤΑ ΜΟΥ ΕΙΠΕ ΠΩΣ ΗΘΕΛΕ ΝΑ ΕΧΕΙ ΜΙΑ ΕΓΚΥΚΛΟΠΑΙΔΕΙΑ ΜΕ ΤΗΝ ΙΣΤΟΡΙΑ ΤΩΝ ΤΡΟΧΟΔΡΟΜΩΝ!..
ΑΠΙΣΤΕΥΤΟ!..
ΤΙ ΠΡΟΤΙΜΑΣ, ΑΥΤΑ ΤΑ ΒΑΡΕΛΙΑ ΤΟ ΚΡΑΣΙ "Η ΑΥΤΟ ΕΔΩ ΤΟ ΠΑΤΙΝΙ?..
ΤΟ ΠΑΤΙΝΙ!..
ΕΙΣΑΙ ΒΕΒΑΙΟΣ?..
ΒΕΒΑΙΟΣ! ΤΟ ΠΑΤΙΝΙ ΕΙΝΑΙ ΟΜΟΡΦΟ!.. Μ'ΑΡΕΣΕΙ!..
ΜΑ, Σ'ΑΡΕΣΕΙ ΚΑΙ ΤΟ ΚΡΑΣΙ!..
ΟΧΙ!.. ΔΕΝ Μ'ΑΡΕΣΕΙ!..
ΟΤΑΝ ΣΚΕΠΤΟΜΑΙ ΤΟ ΚΡΑΣΙ, ΝΟΙΩΘΩ ΕΝΑΝ ΦΟΒΟ!..
ΣΑΝ ΝΑ ΔΕΧΕΣΑΙ ΜΙΑ ΗΛΕΚΤΡΙΚΗ ΕΚΚΕΝΩΣΗ, Ε?
11

ΝΑΙ!.. ΑΚΡΙΒΩΣ ΕΤΣΙ!..
ΕΦΕΡΕ ΑΠΟΤΕΛΕΣΜΑ Η ΨΥΧΟΛΟΓΙΚΗ ΜΟΥ ΘΕΡΑΠΕΙΑ!


ΕΠΙΝΕΣ ΚΑΛΑ, ΛΟΙΠΟΝ!.. ΕΛΕΥΘΕΡΩΘΗΚΕΣ!.. ΔΕΝ ΕΙΣΑΙ ΠΙΑ ΣΚΛΑΒΟΣ ΤΟΥ ΚΡΑΣΙΟΥ!..

ΧΕ-ΧΕ!.. ΕΓΙΝΑ ΚΑΛΑ!.. ΧΑ-ΧΑ!..
ΔΡ.

ΦΟΥΡΙΛΟΥΡΙ!.. ΦΟΥΛΙΡΟΥΛΑ...

ΕΤ, ΠΑΠΠΟΥ, ΕΛΑ ΝΑ ΠΙΗΣ ΕΝΑ ΠΟΤΗΡΑΚΙ ΚΡΑΣΙ!..
ΕΠ!..
ΤΑΒΕΡΝΑ

BZZZZ!
ΑΑΑΧ!

ΔΡΟΜΟΟ!.. ΜΑΚΡΥΑ ΑΠΟ ΤΗΝ ΤΑΒΕΡΝΑ!..
?!

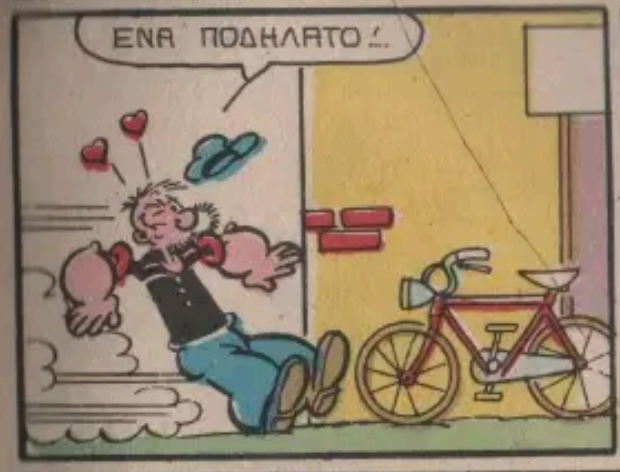
ΕΝΑ ΠΟΔΗΛΑΤΟ!..

Μ'ΑΡΕΣΕΙ ΠΟΛΥ ΤΟ ΠΟΔΗΛΑΤΟ!..

ΒΟΗΘΕΙΑ!.. ΚΛΕΦΤΗΣ!.. ΜΟΥ ΕΚΛΕΨΕ ΤΟ ΠΟΔΗΛΑΤΟ!...

ΤΩΡΑ ΠΙΑ, Ο ΠΑΠΠΟΥΣ ΔΕΝ ΠΙΝΕΙ ΟΥΤΕ ΣΤΟ ΤΡΑΠΕΖΙ!..
ΕΓΙΝΕ ΚΑΛΑ!..
ΒΟΗΘΕΙΑ!.. ΜΟΥ ΕΚΛΕΨΑΝ ΤΟ ΠΑΤΙΝΙ ΜΟΥ!
ΠΟΙΟΙ?
ΔΕΝ ΞΕΡΩ!.. ΗΤΑΝ ΣΤΟΝ ΚΗΠΟ ΚΑΙ ΕΞΑΦΑΝΙΣΤΗΚΕ!..
ΧΑΘΗΚΕ ΚΑΙ ΤΟ ΜΟΤΟΣΙΚΛΕΤΑΚΙ ΜΟΥ!
ΝΑ ΠΑΡΩ Η ΟΡΓΗ!
ΧΑΘΗΚΕ ΚΑΙ ΤΟ ΑΥΤΟΚΙΝΗΤΟ ΜΟΥ!.. ΤΟ ΕΙΧΑ ΑΦΗΣΕΙ ΚΟΝΤΑ ΣΤΟ ΠΕΖΟΔΡΟΜΙΟ!..
ΕΔΩ ΚΑΙ ΚΑΜΠΟΣΕΣ ΗΜΕΡΕΣ, ΧΑΝΟΝΤΑΙ ΠΟΛΛΑ ΤΡΟΧΟΦΟΡΑ!..
ΟΥΛΠ!..
14

ΓΙΑΝ ΤΗΝ ΠΟΛΙ, ΧΑΝΟΝΤΑΙ ΔΙΑΦΟΡΑ ΤΡΟΧΟΦΟΡΑ!..
ΠΕΡΙΕΡΤΟ ΑΥΤΟ!..
ΜΕΙΝΑΜΕ ΧΩΡΙΣ ΤΡΟΧΟΦΟΡΟ ΚΑΙ ΟΙ ΤΡΕΙΣ ΜΑΣ!
ΑΚΡΙΒΩΣ!..
ΕΤ!.. ΤΙ ΕΙΝΑΙ ΑΥΤΟΙ Ο ΘΟΡΥΒΟΙ?!..
ΜΑΝΟΥΛΑ ΜΟΥ!..
ΠΟΤ-ΠΟΟΤ!
ΜΠΡΡΡΟΥΟΥΜ!
ΓΚΟΥΤ-ΓΚΟΥΤ!
ΑΚΟΥΓΕΤΑΙ ΑΠΟ ΤΟΝ ΚΗΠΟ ΜΑΣ!
ΜΑ ΤΟΥΣ ΧΙΛΙΟΥΣ ΚΕΡΑΥΝΟΥΣ!..
ΠΟΤ-ΠΟΟΤ!
ΜΠΡΟΥΜ!
ΜΠΡΟΟ
ΠΑΜΕ ΓΡΗΓΟΡΑ ΝΑ ΔΟΥΜΕ!..
ΠΕΠ..ΠΕ
ΠΡΟΟΤ!
15

ΧΑ-ΧΑ-ΧΑ!
ΠΑΠΠΟΥ!!!
ΟΧΙ!..
ΜΡΟΥΜ!
ΠΟΤ-ΠΟΤ
ΓΚΟΥΤ!
ΓΚΟΥΤ!
ΑΓΕΤΙΙ..
ΖΕ ΠΑΡΑΚΑΛΟΥΜΕ, ΓΙΑΤΡΕ!.. ΚΑΝΕ ΤΟΝ ΟΠΩΣ ΗΤΑΝ ΠΡΩΤΑ!
ΤΟΝ ΠΡΟΤΙΜΑΜΕ ΜΠΕΚΡΗ!...
ΔΡ. ΦΡΕΪΝΤ
ΓΚΡΟΥΝΤ!..
?!
ΤΕΛΟΣ 16

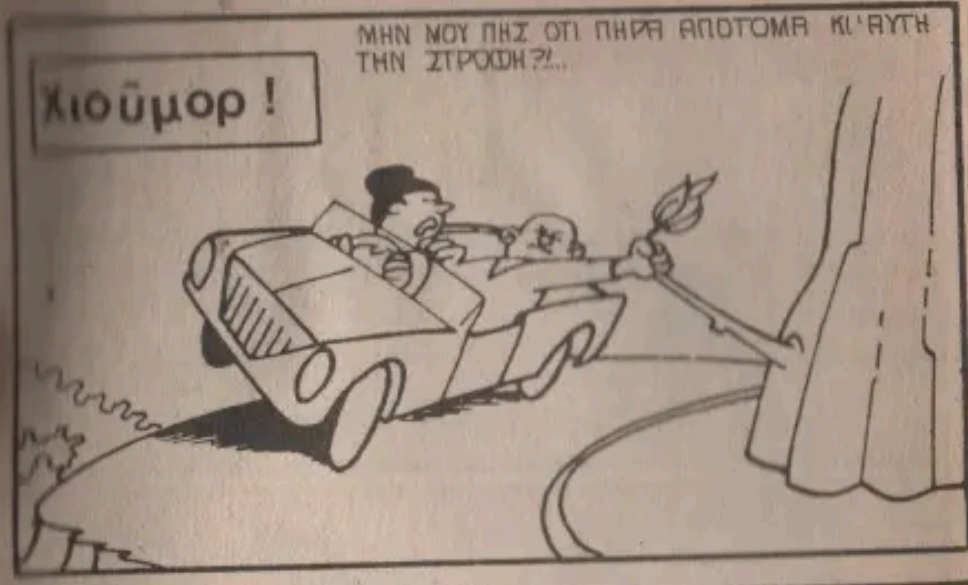
Χιοῦμορ!
ΜΗΝ ΜΟΥ ΠΗΣ ΟΤΙ ΠΗΡΑ ΑΠΟΤΟΜΑ ΚΙ'ΑΥΤΗ ΤΗΝ ΣΤΡΟΦΗ?!..

ΝΑ ΠΑΡΗ Η ΟΡΓΗ!.. ΓΙΑ ΝΑ ΔΟΥΜΕ ΠΟΥ ΘΑ ΚΑΤΑΛΗΞΟΥΜΕ Μ'ΑΥΤΗ ΤΗΝ ΠΟΡΕΙΑ!..

ΧΩΡΙΣ ΛΟΓΙΑ
ΓΡΑΦΕΙΟΝ ΕΦΕΥΡΕΣΕΩΝ

ΙΣΤΟΡΙΟΥΛΑ....
ΧΜΜ...
ΓΚΝΑΜ! ΓΚΝΑΜ!

ΕΙΣΑΙ ΚΑΚΟΜΑΘΗΜΕΝΟΣ! ΠΟΤΕ ΘΑ ΜΑΘΗΣ ΚΑΛΟΥΣ ΤΡΟΠΟΥΣ?!

ΣΤΟ ΤΡΑΠΕΖΙ ΔΕΝ ΤΡΩΝΕ ΜΕ ΤΑ ΧΕΡΙΑ, ΠΟΠΑΥ!
ΑΛΗΘΕΙΑ? ΔΕΝ ΤΟ ΗΞΕΡΑ, ΟΛΙΒ!

ΕΤΣΙ, ΕΙΝΑΙ ΚΑΛΑ?
ΓΚΝΑΜ! ΣΛΟΥΡΠ!
Τέλος

ΠΑΡΕ ΔΡΟΜΟ ΑΠΟ ΕΔΩ, ΕΚΜΕΤΑΛΛΕΥΤΗ!...
ΟΥΡΓΚ!
ΤΟ ΝΕΡΟ ΤΗΣ ΦΩΤΙΑΣ
Σαλούν

ΔΕΝ ΘΑ ΣΟΥ ΞΑΝΑΔΩΣΩ ΠΙΑ ΟΥΤΕ ΜΙΑ ΓΟΥΛΙΑ ΚΡΑΣΙ, ΑΝ ΔΕΝ ΠΛΗΡΩΣΕΙΣ ΤΑ ΧΡΕΗ ΣΟΥ!...
ΜΠΑ!...

ΔΕΝ ΥΠΑΡΧΕΙ ΠΙΑ ΤΑΒΕΡΝΙΑΡΗΣ Σ'ΟΛΗ ΤΗΝ ΑΜΕΡΙΚΗ ΠΟΥ ΝΑ ΜΟΥ ΚΑΝΗ ΠΙΣΤΟΣΙ ΕΜΕΝΑ!...

?!
ΤΟ ΚΡΑΖΙ ΕΙΝΑΙ ΣΤΟ ΑΜΑΞΙ!.. ΘΑ ΤΟ ΧΑ-
ΧΑΡΙΣΟΥΜΕ ΣΤΟΥΣ ΙΝΔΙΑΝΟΥΣ, ΠΟΥ
ΕΙΝΑΙ ΠΑΝΩ ΣΤΟΥΣ ΛΟΦΟΥΣ!..

ΕΝΑ ΑΜΑΞΙ ΓΕΜΑΤΟ ΜΕ
ΚΡΑΖΙ ΓΙΑ ΤΟΥΣ ΙΝ-
ΔΙΑΝΟΥΣ?!..
ΓΙΑΑΑΧ!...
ΠΟΛΥ ΕΝΔΙΑΦΕΡΟΝ
ΗΧΟ ΠΟΥ ΑΚΟΥΣΑ!..

ΜΟΥ ΧΡΕΙΑΖΟΝΤΑΙ ΜΕΡΙΚΑ ΦΤΕΡΑ ΓΙΑ
ΤΟ ΚΕΦΑΛΙ!..
ΓΕΝΙΚΟΝ
ΕΜΠΟΡΙΟΝ
ΑΣ ΤΟ ΠΑΡΩ!..

ΝΑ ΠΡΟΛΑΒΩ ΤΟ ΑΜΑΞΙ
ΜΠΡΑΣΤΑ ΣΤΟΥΣ ΛΟΦΟΥΣ!..

ΤΑ ΚΑΤΑΦΕΡΑ!...

ΘΑ ΜΠΛΟΚΑΡΩ ΤΟ ΑΜΑ-
ΞΙ ΠΡΙΝ ΦΤΑΣΕΙ ΣΤΑ ΧΕ-
ΡΙΑ ΤΩΝ ΙΝΔΙΑΝΩΝ!..

Μ'ΑΥΤΑ ΤΑ ΦΤΕΡΑ, ΘΑ
ΜΕ ΠΕΡΑΣΟΥΝ ΓΙΑ ΤΟΝ
ΜΕΓΑΛΟ ΑΡΧΗΓΟ!..

ΠΟΥΓΚ!
Ο ΜΕΓΑΛΟΣ ΑΡΧΗ-
ΓΟΣ ΤΩΝ ΙΝΔΙΑΝΩΝ!

ΘΑ ΚΑΤΑΣΤΡΕΨΟΥΝ ΤΑ ΕΡΓΟΣΤΑΣΙΑ ΠΟΥ ΕΚΤΙΣΑΝ ΟΙ ΛΕΥΚΟΙ ΚΑΙ ΘΑ ΠΟΥΛΗΣΟΥΜΕ ΕΜΕΙΣ ΤΑ ΕΔΑΦΗ!
ΚΙ'ΕΤΣΙ, ΘΑ ΓΙΝΟΥΜΕ ΠΛΟΥΣΙΟΙ! ΘΑ ΤΑ ΠΟΥΛΗΣΟΥΜΕ ΜΕ ΑΚΡΙΒΑ!...
ΘΑ ΓΙΝΟΥΜΕ ΟΙ ΠΙΟ ΠΛΟΥΣΙΟΙ ΙΔΙΟΚΤΗΤΕΣ ΤΗΣ!
ΚΑΙ ΟΛΑ ΑΥΤΑ ΘΑ ΤΑ ΟΦΕΙΛΟΥΜΕ ΣΤΟΥΣ ΙΝΔΟΥΣ!...
ΝΑ, ΑΠΑΤΕΩΝΕΙ ΛΕΥΚΟΙ!...
ΑΑΑΧ!...
ΣΜΠΑΜ!
ΔΡΟΜΟ, ΓΡΗΓΟΡΑ!...
ΠΡΕΠΕΙ ΝΑ ΕΙΔΟΠΟΙΗΣΟΥΜΕ ΤΟΥΣ ΣΤΡΑΤΙΩΤΕΣ ΤΟΥ ΦΡΟΥΡΙΟΥ!...
ΤΟΥΣ ΤΥΦΛΟΣΥΚΙΕΣ ΞΕΣΗΚΩΣΑΝ ΤΟΥΣ ΣΚΑΛΠΟΥΣ ΜΟΥ, ΕΝΑΝΤΙΟΝ ΕΙΔΑΣ, ΤΩΝ ΛΕΥΚΩΝ!
ΑΚΚ...
ΜΟΝΟΝ ΕΙΣΤΕ ΜΠΟΡΕΙΤΕ ΝΑ ΤΟΥΣ ΣΤΑΜΑΤΗΣΕΤΕ!
ΟΛΟΙ ΣΤ'ΑΛΟΓΑ!..
ΑΚΟΛΟΥΘΗΣΤΕ ΜΕ!...
ΓΙΟΥΧΟΥΟΥ!..
ΓΙΑΚ!.. ΓΙΑΚ!.. ΓΙΑΚ!..
ΕΠΙΘΕΣΗ ΣΤΟ ΕΡΓΟΣΤΑΣΙΟ!...

ΜΑ ΤΑ ΧΙΛΙΑ ΒΑΡΕΛΙΑ!..

ΤΙ ΘΑ ΚΑΝΟΥΜΕ, ΑΡΧΗΓΕ?..
ΧΜΜ.. ΚΑΛΥΤΕΡΑ ΝΑ ΠΑΡΑΔΟΘΟΥΜΕ!

ΟΥΓΚ!.. ΜΑ ΠΟΙΟΙ ΕΙΝΑΙ ΑΥΤΟΙ?

ΕΝΑΣ ΛΕΥΚΟΣ ΜΕ ΦΤΕΡΑ ΜΕΓΑΛΩΝ ΑΡΧΗΓΟΥ!..

ΑΥΤΟ ΘΑ ΤΟΝ ΚΑΝΗ ΝΑ ΣΥΝΕΛΘΗ!..
ΣΠΛΑΤΣ!

ΟΧΙ!.. ΕΚΑΝΑ ΤΟΝ ΜΕΓΑΛΟ ΑΡΧΗΓΟ ΓΙΑ ΝΑ ΠΙΩ ΤΟ ΚΡΑΣΙ!..

ΔΕΝ ΗΘΕΛΑ ΝΑ ΤΟ ΠΙΟΥΝ ΟΙ ΠΡΑΓΜΑΤΙΚΟΙ ΙΝΔΙΑΝΟΙ!..

ΑΥΤΟΙ ΟΜΩΣ ΗΡΘΑΝ ΚΑΙ ΜΟΥ ΖΗΤΗΣΑΝ ΝΑ ΤΟ ΠΙΟΥΝ ΜΕ ΤΟ ΖΟΡΙ!..
ΦΟΡΟΥΣΕ ΤΑ ΦΤΕΡΑ ΣΤΟ ΚΕΦΑΛΙ ΚΑΙ ΤΟΝ ΠΕΡΑΣΑΜΕ ΓΙΑ ΠΡΑΓΜΑΤΙΚΟ ΜΕΓΑΛΟ ΑΡΧΗΓΟ!..

ΟΥΓΚ!.. ΧΑΡΙΣ Σ'ΑΥΤΟΝ, ΔΕΝ ΗΠΙΑ ΚΑΙ ΕΓΩ...

...ΚΙ'ΕΤΣΙ ΜΠΟΡΕΣΑ ΝΑ ΕΡΘΩ ΝΑ ΣΑΣ ΕΙΔΟΠΟΙΗΣΩ!..
ΝΑΙ!..

# ΤΟ ΠΑΛΤΟ ΤΟΥ ΓΙΓΑΝΤΑ

ΠΑΩ Ν'ΑΓΟΡΑΣΩ ΚΑΙ ΕΓΩ ΕΝΑ ΠΑΛΤΟ!..

ΚΑΛΗΜΕΡΑ!.. ΗΘΕΛΑ ΕΝΑ ΠΑΛΤΟ!..
ΤΙ ΜΕΓΕΘΟΣ?

56.000!..
ΑΧ!.. Ο ΓΙΓΑΝΤΑΣ ΓΚΡΙΖΟΣ!

ΤΟ ΜΕΓΑΛΥΤΕΡΟ ΠΟΥ ΕΧΩ ΕΙΝΑΙ 56!...
ΤΟΤΕ, ΔΩΣΕ ΜΟΥ 100 ΠΑΛΤΑ ΝΟΥΜΕΡΟ 56!..

ΜΑ... ΕΧΩ ΜΟΝΟ 6!..
ΑΥΤΑ, ΟΥΤΕ ΓΙΑ ΤΟ ΔΑΚΤΥΛΟ ΜΟΥ, ΔΕΝ ΦΘΑΝΟΥΝ!

ΠΑΛΤΟ ΣΤΑ ΖΟΥ, ΠΡΕΠΕΙ ΝΑ ΣΤΟΝ ΡΑΚΩΤΗ!..

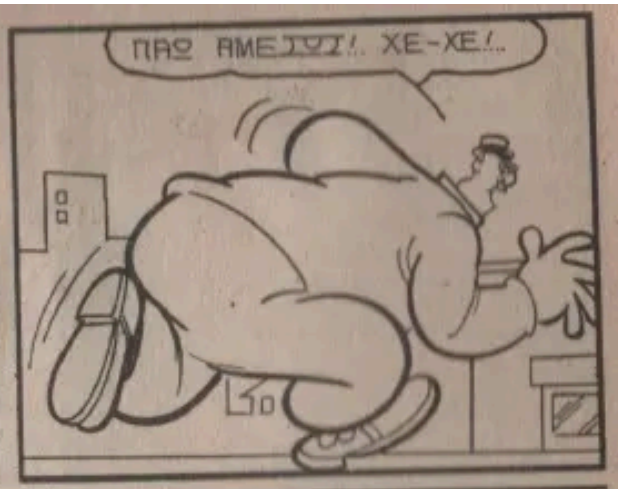
ΠΑΩ ΑΜΕΣΩΣ!.. ΧΕ-ΧΕ!..

ΧΑΙΡΕΤΕ!.. ΕΧΕΤΕ ΚΑΙΡΟ ΝΑ ΜΟΥ ΡΑ-ΒΕΤΕ ΕΝΑ ΠΑΛΤΟ?..
ΒΕΒΑΙΩΣ, ΚΥΡΙΕ!.. ΝΑ ΣΑΣ ΠΑΡΩ ΠΡΩΤΑ ΤΑ ΜΕΤΡΑ!

ΓΚΑΟΥΠ!.. ΜΑ... ΕΣΥ ΕΙΣΑΙ... ΟΤΚΡΙΖΟΣΙΝΟ!..
ΧΕ-ΧΕ!

ΥΠΟΤΙ 300 ΜΕΤΡΑ...

ΜΕΣΗ... ΧΜΜ... 210 ΜΕΤΡΑ!...

ΕΚΑΝΑ ΥΠΟΛΟΓΙΣΜΟ: ΧΡΕΙΑΖΕΣΑΙ 50.000 ΜΕΤΡΑ ΥΦΑΣΜΑ ΓΙΑ ΤΟ ΠΑΛΤΟ ΣΟΥ!
ΠΟΛΥ ΚΑΛΑ!..
ΜΑ ΤΟ ΚΑΘΕ ΥΦΑΣΜΑ ΔΕΝ ΕΙΝΑΙ ΠΑΡΑΠΑΝΩ ΑΠΟ ΔΕΚΑ ΜΕΤΡΑ!
ΘΑ ΠΑΡΩ 5.000 ΜΕΤΡΑ!..
ΔΕΝ ΜΠΟΡΩ ΝΑ ΠΑΡΑΓΓΕΙΛΩ ΤΟΣΟ ΥΦΑΣΜΑ, ΑΓΑΠΗΤΕ ΜΟΥ ΓΚΡΙΣΣΙΝΟ!..
ΚΑΙ ΤΟΤΕ?!
ΦΕΡΕ ΜΟΥ ΤΟ ΥΦΑΣΜΑ ΚΑΙ ΕΓΩ ΘΑ ΣΟΥ ΦΤΙΑΞΩ ΤΟ ΠΑΛΤΟ!..
ΕΝΤΑΞΕΙ!..
ΠΑΩ ΑΜΕΣΩΣ ΣΤΟ ΕΡΓΟΣΤΑΣΙΟ ΥΦΑΣΜΑΤΩΝ!..
ΕΡΓΟΣΤΑΣΙΟ ΥΦΑΣΜΑΤΩΝ
4
ΧΜΜ... ΚΑΤΙ ΘΑ ΓΙΝΗ!..
ΘΑ ΤΑ ΘΕΛΕΤΕ ΓΙΑ ΤΟΝ ΣΙΡΤΟ, Ε?
ΟΧΙ!.. ΓΙΑ ΤΟ ΠΑΛΤΟ ΜΟΥ!
ΓΚΡΑΣΠ!.. Ο ΓΙΓΑΝΤΑΣ ΓΚΡΙΣΣΙΝΟ!..
ΧΑΙΡΩ ΠΟΛΥ!
ΣΤΟΙΧΙΖΟΥΝ ΕΝΑ ΕΚΑΤΟΜΜΥΡΙΟ ΔΟΛΛΑΡΙΑ!.. ΘΑ ΠΛΗΡΩΣΗΣ ΜΕ ΕΠΙΤΑΓΗ Ή ΜΕ ΤΡΑΤΑ?..
ΤΙ ΔΙΑΦΟΡΑ ΕΧΕΙ?
ΑΝ ΔΕΝ ΕΧΕΙΣ ΛΕΦΤΑ ΜΑΖΙ ΣΟΥ, ΜΠΟΡΕΙΣ ΝΑ ΥΠΟΓΡΑΨΕΙΣ ΜΙΑ ΣΥΝΑΛΛΑΓΜΑΤΙΚΗ!..
ΘΑ ΤΗΝ ΥΠΟΓΡΑΨΩ!..
ΠΗΓΑΙΝΕ ΝΑ ΠΑΡΕΙΣ ΜΙΑ ΣΥΝΑΛΛΑΓΜΑΤΙΚΗ!
ΠΑΩ!
5

ΘΕΛΕ ΖΟΟ ΣΥΝΑΛΛΑΓΜΑΤΙΚΕΣ ΤΩΝ 5 ΔΟΛΛΑΡΙΩΝ!..
ΚΑΝΟΥΝ 100 ΔΟΛΛΑΡΙΑ!
ΔΕΝ ΕΧΩ ΛΕΦΤΑ ΝΑ ΣΟΥ ΥΠΟ-ΓΡΑΨΩ ΜΙΑ ΣΥΝΑΛΛΑΓΜΑΤΙΚΗ!
ΑΝΤΕ ΝΑ ΧΑΘΗΣ!..
ΟΥΛΠ!..
ΓΙΑΤΙ ΘΥΜΩΣΕ ΑΥΤΟΣ ΕΤΣΙ?. ΜΗΠΩΣ ΜΕ ΠΕΡΑ-ΣΕ ΓΙΑ ΑΛΛΟΝ?!..
6

ΓΚΑΖΙ!.. ΠΡΟΣΕΞΕ!
ΒΟΗΘΕΙΑ!..
ΚΡΑΚ!
ΕΤ, ΚΥΤ-ΤΑ!..
Ο ΓΚΡΙΣΣΙΝΟ ΔΙΕ-ΛΥΣΕ ΤΟ ΑΥΤΟΚΙΝΗ-ΤΟ ΤΩΝ ΛΗΣΤΩΝ!
ΜΠΡΑΒΟ, ΓΚΡΙΣΣΙΝΟ! ΑΥΤΟΙ ΟΙ ΛΗΣΤΕΣ ΕΚΛΕΨΑΝ 10 ΕΚΑΤΟΜ-ΜΥΡΙΑ ΔΟΛΛΑΡΙΑ ΑΠΟ ΤΗΝ ΤΡΑΠΕΖΑ!..
ΘΑ ΠΑΡΩ ΕΝΑ ΕΚΑΤΟΜΜΥΡΙΟ ΔΟΛΛΑΡΙΑ ΕΠΙΒΡΑΒΕΥΣΗ!
ΕΤΟ!
7

ΕΤΣΙ, ΘΑ ΜΠΟΡΕΣΩ Ν'ΑΓΟΡΑΣΩ ΤΟ ΥΦΑΣΜΑ ΤΟΙΣ ΜΕ-ΤΡΗΤΟΙΣ!...

ΤΟ ΠΑΛΤΟ ΣΟΥ ΕΙΝΑΙ ΕΠΙ-ΜΟ, ΓΚΡΙΣΣΙΝΟ!

ΘΑΥΜΑΣΙΑ!

ΧΜΜ... ΤΟ ΥΦΑΣΜΑ ΔΕΝ ΕΙΝΑΙ ΟΛΟ ΤΟ ΙΔΙΟ, ΜΑΛΛΗ ΤΟΥΛΑΧΙΣΤΟΝ ΔΕΝ ΤΟΥΡΤΟΥΡΙΖΕΙ ΠΙ'ΤΟ ΚΡΥΟ!..

TENOS

ΚΥ-
ΚΛΟ-
ΦΟΡΗΣΕ

Ο... ΘΡΥΛΙΚΟΣ

ΜΠΑΓΚΣ

# ΜΠΑΝΝΥ

και η παρέα του!

Σ' ΕΝΑ ΝΕΟ ΠΕΡΙΟΔΙΚΟ